

| Index | Datum | Änderungen-Name | Überprüft von |
|-------|-------|-----------------|---------------|
| | | | |
| | | | |
| | | | |
| | | | |
| | | | |
| | | | |
| | | | |
| | | | |
| | | | |
| | | | |
| | | | |
| | | | |
| | | | |
| | | | |
| | | | |
| | | | |
| | | | |
| | | | |
| | | | |
| | | | |
| | | | |
| | | | |
| | | | |

Sämtliche Maße sind vom Unternehmer eigenverantwortlich am Bau zu prüfen.
 Alle Werkpläne sind nur in Verbindung mit den gültigen Schal- und Bewehrungsplänen des Tragwerksplaners, sowie den Durchbruchplänen der Fachingenieure gültig und/oder den ergänzenden Angaben.
 Dehnungsfugen sind nach Angabe Tragwerksplaner auszuführen.
 Der Ausführende ist verpflichtet, den Auftraggeber auf etwaige Unstimmigkeiten der Ausführungsunterlagen hinzuweisen (VOB, § 3.3).

| | | | |
|------------|--|---------------|-----|
| Plannummer | OB | Index | 00 |
| Vorhaben | HAUS 2 ZUCKERRAFFINERIE ARTmax DESIGN-MEDIEN-BUSINESS | Projektnummer | AM2 |

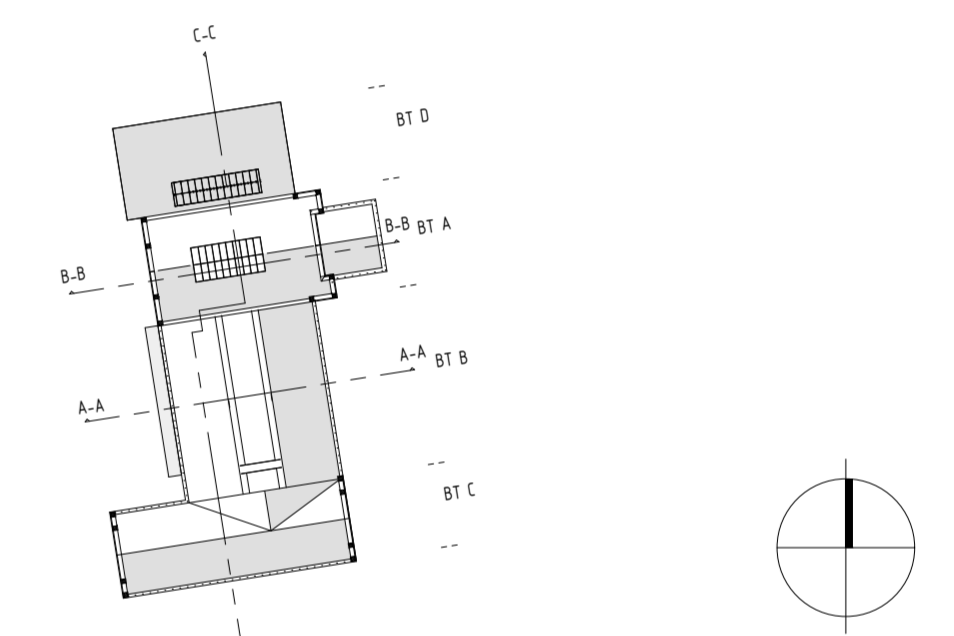

| | | |
|---------|--|----------------------|
| Bauherr | ARTmax Immobilien GmbH & Co. KG | Sichtvermerk Bauherr |
| | Frankfurter Straße 5 38122 Braunschweig 0531 82070 info@artmax.de | Datum |

| | | |
|-----------|---|------------------------|
| Architekt | Schwake . Architekten + Ingenieure | Sichtvermerk Architekt |
| | Kollwitzstraße 11 38106 Braunschweig Tel: 01719972027 architekten@spaik11.de | Datum |

| | | | | | |
|----------------|-----------------------------|------------|------------|--------|------------|
| Planinhalt | GRUNDRISS EG KFP INGENIEURE | Datum | 27.04.2022 | Bearb. | Hecher |
| Leistungsphase | Ausführungsplanung | Plannummer | OB | Index | 00 |
| | | Maßstab | 1:50 | Format | 1350 x 890 |